



crue

Universidades  
Españolas

I+D+i

RedOTRI

**Grupo de trabajo**  
Transferencia  
e Impacto  
**Áreas Sociales y**  
**Humanidades**

PROYECTOS  
INVESTIGACION  
Y TRANSFERENCIA



**Iniciativas Covid-19**

# RESUMEN Proyectos COVID19      Área Humanidades y Sociales

8 Universidades participantes, 93 Proyectos presentados

Universidadº	Nº Proyectos	Mas Informacion
Universidad Pontificia COMILLAS	24	<a href="https://blogs.comillas.edu/nuevosalumnos/actividad-docente/">https://blogs.comillas.edu/nuevosalumnos/actividad-docente/</a> <a href="https://www.comillas.edu/revistacomillas/n102_espcovid19/">https://www.comillas.edu/revistacomillas/n102_espcovid19/</a>
Universidad Carlos III de Madrid	8	
Universidad de Jaén	1	
Universidad de Málaga	14	<a href="https://www.uma.es/sala-de-prensa">https://www.uma.es/sala-de-prensa</a> <a href="mailto:otri@uma.es">otri@uma.es</a>
Universitat Oberta de Catalunya	9	<a href="mailto:transfer.ari@uoc.edu">transfer.ari@uoc.edu</a>
Universidade da Coruña	13	<a href="mailto:otri.innovacion@udc.gal">otri.innovacion@udc.gal</a> - Xosé Manuel García
Universidad de Alcalá	14	<a href="mailto:otriuah@uah.es">otriuah@uah.es</a> <a href="https://www.uah.es">https://www.uah.es</a>
Universidad Francisco de Vitoria	10	

**360 Smart Vision**  
**Indicadores en tiempo real de la realidad socioeconómica de España**

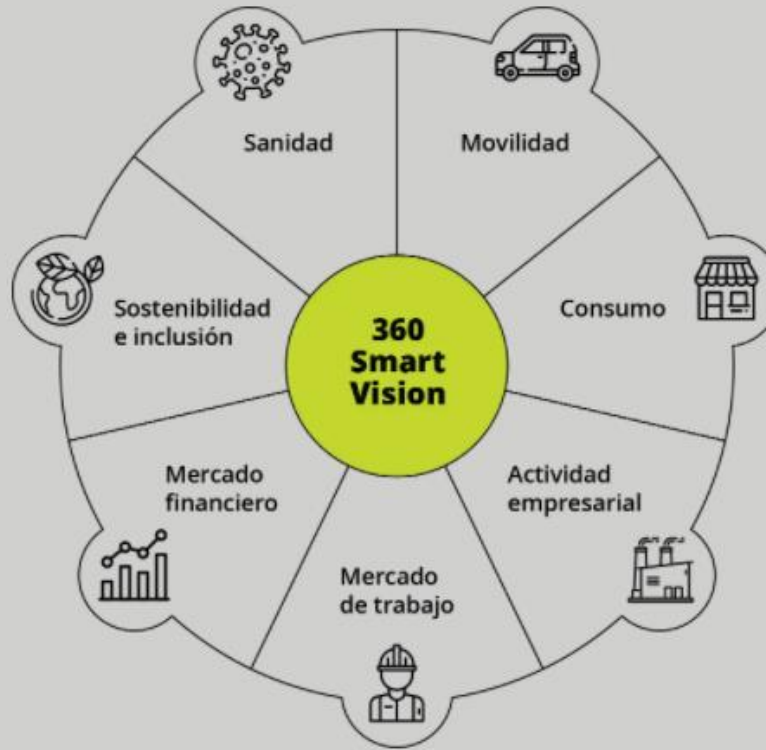

**PARA LOS USUARIOS**



Autoconocimiento



Orientaciones Psicológicas Personalizadas



Derivación a Ayuda Profesional

**PARA LAS ENTIDADES SANITARIAS**



Triage Psicológico Automático Masivo



Derivación de Usuarios con Problemas



Descarga de Informe por Usuario



UNINPSI. Compromiso y apoyo psicológico a los sanitarios





1. **Sanitario no estás solo: UNINPSI**
2. **Impacto del confinamiento** a causa del COVID-19 sobre la actividad física
3. **Encuesta docente nuevas metodologías enseñanza:**
4. **Mediación online en situación de confinamiento**
5. **SENTICOVI:** Sentimiento de inseguridad ante la incertidumbre
6. **Laboratorio Infanto-Juvenil:** Prevención y evaluación de problemas de conducta
7. **Efectos Psicológicos del Confinamiento.**  
**“Entre el miedo y el hambre”:** los aspectos sociales, jurídicos y económicos de la trata y la prostitución de mujeres bajo el COVID 19 en España
8. **Estudio del impacto psicológico** de la crisis del COVID-19 en población general y en profesionales de servicios esenciales
9. **Detectar, comprender y paliar los efectos del duelo en la crisis del COVID-19.**  
**El sufrimiento en el puesto trabajo. Análisis y prospectiva del rol de los mandos intermedios en empresas y organizaciones ante el impacto de la crisis del Sars-cov 2-Covid 19**
10. **Impacto en PYMES:** Estudio de la efectividad real de las medidas adoptadas, ¿llega financiación a las pymes? / Cuadro de mando integral.
11. **Análisis Geográfico:** Análisis geográfico comparativo del impacto de los factores socioculturales en la propagación del COVID19. Propuesta de estrategias de mejora.
12. **IMPACTO SOCIOECONÓMICO: Covid-19 Economic and Societal Impact Tracking.**
13. **Investigación impacto social de la crisis desde la perspectiva de género.**
14. **SEED: Spanish Economy Effectiveness Dashboard.** Monitorización de la economía española mediante datos de alta frecuencia
15. **COVID-19 Pandemia y migración. Actitudes hacia la inmigración en Iberoamérica.**
16. **INSEGURIDAD ALIMENTARIA / covi-INALES:** "Abordaje de la Inseguridad Alimentaria en núcleos familiares de Madrid y Barcelona
17. **CONCILIACIÓN y TELETRABAJO / PROTEGE:** PROMoción del TEletrabajo en clave de Género
18. **Tejiendo vínculos en tiempos de COVID-19 / TEVITICO19**
19. **Desarrollo de una App de Triage y Atención psicológica para superar el COVID-19**
20. **Gestión de la Movilidad Urbana en escenarios de crisis epidemiológica / GRACE**
21. **Consequences of prolonged lockdown on mental health: the good, the bad and the ugly**
22. **Mejora de Procesos en Sanidad durante y después de COVID19**
23. **Mobility and health in the elderly in the post-COVID 19 Spain**
24. **GAUDETE.** Algoritmo para conocer con mayor exactitud la situación de la pandemia, predecir su evolución e identificar factores potenciadores y medidas limitadoras de su expansión

# 14 proyectos

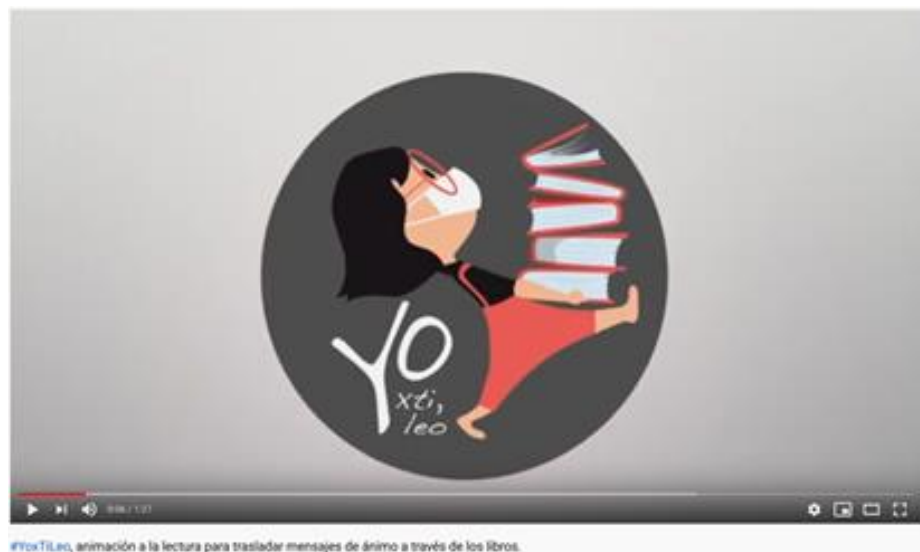

14

proyectos

1. **Mejora de la comunicación interlingüística e intercultural** para paliar el impacto socio-económico de la enfermedad COVID-19 en la población extranjera (migrante) en España
2. **Mediación intercultural durante la crisis del COVID19:** traducción e interpretación en los servicios públicos sanitarios durante la pandemia
3. **Los determinantes legales y éticos del COVID-19**
4. **El impacto del COVID19 sobre la funcionalidad y movilidad urbana** de Madrid y el Corredor del Henares
5. **Contratación del sector público y COVID-19**
6. **#NOSRELACIONAMOSENRED** promueve acciones educativas conjuntas con los profesionales de los centros educativos para frenar el impacto del confinamiento a causa del COVID-19
7. **Las series de TV:** Nuevos contextos juveniles de ocio en tiempos de la COVID 19
8. **#YoxTiLeo.** Proyecto de animación a la lectura y de biblioterapia online
9. **Egodocumentos de la pandemia:** un proyecto vivencial de enseñanza-aprendizaje para la creación de una memoria colectiva desde las aulas
10. **Proyecto sobre evaluación a distancia:** podría aplicarse a la situación provocada por el COVID-19
11. **Análisis de comentarios en Twitter a las series de TV en tiempos de confinamiento**
12. **Glosario sobre COVID-19**
13. **Búsqueda de informes sobre las herramientas para poder subtítular y doblar vídeos y otros recursos disponibles sobre el COVID19**
14. **Proyecto QUEDATE EN CASA: #ESTOYBIENYTU#:** recoge testimonios de extranjeros que viven en España en estos momentos de aislamiento





## Evaluating policies in Spain during the COVID-19 crisis and its aftermath: The role of DSGE models with heterogeneous agents and sectors

Proyecto internacional, coordinado por la UC3M, que ha conseguido una de las cuatro ayudas de la Fundación BBVA para impulsar proyectos de investigación sobre la COVID-19 en el ámbito de la Economía y Ciencias Sociales y que se centra en analizar la eficacia de las políticas públicas sociales anticrisis en este contexto.



Esta iniciativa del Departamento de RR.HH de la UC3M es una solución que ayuda a gestionar y mejorar el bienestar emocional y minimizar el impacto de las consecuencias de la situación provocada por el COVID-19 y el teletrabajo en los trabajadores de la UC3M. El programa MensSana ha sido desarrollado por eB2 (spin off de la UC3M), expertos en aplicar inteligencia artificial para la salud mental, en colaboración con Wemby, expertos en terapias de apoyo en salud conductual.

## 8 proyectos COVID 19 con impacto en Áreas Sociales y Humanidades

1. **Evaluating policies in Spain during the COVID-19 crisis and its aftermath: the role of DSCE models with heterogeneous agents and sectors.** Ayudas a Equipos de Investigación Científica SARS-CoV-2 y COVID-19 de la Fundación BBVA.
2. **Programa de Bienestar emocional en el entorno laboral.** Iniciativa Dpto. RRHH de la UC3M junto con spinoff de la UC3M.
3. **Análisis de la efectividad de las estrategias de distanciamiento social ante una epidemia.** Estudio internacional basado en censos y flujos de movilidad real.
4. **Análisis del impacto económico del COVID-19 en distintos aspectos del mercado laboral.** Estudio internacional.
5. **Simulaciones informáticas para optimizar las medidas sociales frente al COVID-19.** Proyecto de investigación.
6. **Análisis geoespacial para identificar los territorios más vulnerables al COVID-19.** Desarrollo metodológico e informe.
7. **Diagnóstico sobre violencia sexual en la Comunidad de Madrid y la incidencia del COVID-19.** Proyecto de investigación.
8. **Análisis de la tendencia en el riesgo de supervivencia en España a corto y medio plazo como consecuencia del Covid-19.** Proyecto de investigación.



# 10 proyectos UFV que responden al Covid

---



Universidad  
Francisco de Vitoria  
**UFV** Madrid



1. **UNO MÁS UNO** . Organización del profesorado especializado (psicólogos, pedagogos, mentores, coaches), en escucha y acompañamiento para la atención telefónica gratuita.
2. **RETROVIRALES. INSTITUTO NEWMAN UFV** Creación de un blog para ofrecer IDEAS que inviten a la reflexión y búsqueda de sentido ante la pandemia. <https://institutojohnhenrynewmanufv.com/>
3. **CÁTEDRA INMIGRACIÓN UFV**. Diseño de un proyecto de investigación para el estudio de los efectos específicos que está teniendo la pandemia en las personas migrantes.
4. Colaboración en la investigación "**IMPACTO DE LA PANDEMIA EN EL TURISMO** de España: Implicaciones en el Empleo de las Mujeres en un sector femenino".
5. La UFV, organiza un torneo internacional de **DEBATE ONLINE** para el desarrollo del arte de la oratoria y el sentido crítico y, debatir temas de actualidad como sobre la propia pandemia.
6. Investigación del equipo del Dr. Zaragoza sobre en un compuesto, capaz de que bloquear la actividad de una proteína utilizada por el virus para entrar en el organismo y comenzar su proceso infeccioso y devastador.  
**CROWDFUNDING CIENTIFICO.**
7. Investigación "**Cokid**", **El covid en los niños** con la enfermedad de Kawasaki. Dra. Silvia Martín Puig.
8. Ayuda básica de alimentos para familias afectadas por la crisis derivada del Covid. **VOLUNTARIADO DE ALUMNOS Y PERSONAL**
9. La universidad ha puesto en marcha nuevas **BECAS DE ESTUDIOS** para familias que tengan dificultad sobrevenida debido a la crisis del covid19.
10. "Estudio transversal observacional para detectar **EL IMPACTO** de los cambios de hábitos de vida en la población española **DURANTE EL PERÍODO DE CONFINAMIENTO**", dirigido por D<sup>a</sup>. Marta Garcés Rimón.



UNIVERSIDADE DA CORUÑA



Quantitative Psychology and Measurement

More on impact >



SECTION ABOUT ARTICLES RESEARCH TOPICS FOR AUTHORS EDITORIAL BOARD ARTICLE ALERTS

< Articles

ORIGINAL RESEARCH ARTICLE

Front. Psychol., 29 October 2020 | <https://doi.org/10.3389/fpsyg.2020.582317>



# Technostress in Spanish University Students: Validation of a Measurement Scale

<https://www.frontiersin.org/articles/10.3389/fpsyg.2020.582317/full>



<https://quedateencasaactivo.app/>

# CLÍNICA DE CASAS



WEB: <http://clinicadascasas.udc.gal/es/a-clinica-das-casas-espanol>

VIDEO: [https://youtu.be/lrCOy\\_1D2C8](https://youtu.be/lrCOy_1D2C8)



## 13 iniciativas frente a la COVID-19 desde las Ciencias Sociales y Humanidades

- 1 Equilibrio Ocupacional e Impacto del confinamiento por la Covid-19 en las rutinas cotidianas y en la salud mental del alumnado, PDI y PAS de la Universidade da Coruña (INTEGRA SAÚDE UDC)
- 2 Análisis de la situación de los emprendedores ante la crisis provocada por la COVID-19 en Galicia-GEM Global Entrepreneurship Monitor (Economía y Empresa)
- 3 Estrés y Bienestar Psicológico de padres y madres de niños y niñas durante el confinamiento por COVID19 (CC Educación)
- 4 COVID-19 InfoPoint (Humanidades)
- 5 Iniciativas sociocomunitarias en España a raíz de la crisis del COVID-19 (Sociología)
- 6 Análisis del consumo mediático durante la crisis del COVID-19 (CC Educación)
- 7 Reflexiones con la crisis (CC Educación)
- 8 El tecnoestrés en la enseñanza (universitaria/no universitaria) en el confinamiento de la pandemia provocada por la COVID-19 (CC Educación)
- 10 Estudio de la COVID-19 en la televisión en España (CC Comunicación)
- 11 Clínica das Casas (Arquitectura)
- 12 Seminario virtual: La influencia de los valores humanos y la cultura en la expansión y mitigación de la COVID 19 (interdisciplinario Economía y Sociología)
- 13 Escribir después de la pandemia (Humanidades)
- 14 Escribiendo ciencia en tiempos de urgencia: La COVID-19 y su impacto en la comunicación y registro científicos (Humanidades)

## Proyectos de ámbito local /nacional



“Propuestas de reflexión desde el turismo frente al COVID-19: incertidumbre, impacto y recuperación”



Traducción del pre-triaje adaptado al COVID

## Proyectos de ámbito internacional



Estudio internacional que aborda **los efectos de la enseñanza desde casa en las familias**. Liderado por Instituto Karolinska donde participan 8 países europeos y no europeos

Leeduca

‘Análisis Científico, Filosófico y Social del COVID-19: repercusión social, implicaciones éticas y cultura de la prevención frente a las pandemias’



Proyecto internacional para **conocer el impacto del confinamiento** En colaboración con varias universidades españolas y universidades iberoamericanas



**14 PROYECTOS**

## **Proyectos e iniciativas COVID-19 Área CCSS y HUM**

- 1. “Propuestas de reflexión desde el turismo frente al COVID-19: incertidumbre, impacto y recuperación”**
- 2. Programa "Escucha mi voz" (Iniciativa Institucional)**
- 3. ‘Bienestar Psicológico Infantil’**
- 4. Traducción del pre-triaje adaptado al COVID**
- 5. Proyecto sobre impacto del confinamiento**
- 6. Iniciativa "Docentes versus COVID-19"**
- 7. Iniciativa ‘Buscábamos las soluciones y #noscambiaronlosproblemas’ (Iniciativa Institucional)**
- 8. Estudio internacional sobre los efectos de la enseñanza desde casa en las familias**
- 9. Proyecto ‘Análisis Científico, Filosófico y Social del COVID-19: repercusión social, implicaciones éticas y cultura de la prevención frente a las pandemias’**
- 10. Proyecto internacional ‘The COVID-19 HEROES (HEalth caRe wOrkErS) Study’**
- 11. “Agenda de Investigación para el Turismo en la Etapa Postcovid. Respuesta a una crisis sin precedentes”**
- 12. Webinar “La vida tras la Covid-19”. (Iniciativa Institucional)**
- 13. “Vulnerabilidad y resiliencia post-COVID 19 en el área metropolitana de Málaga”**
- 14. Plataforma de evaluación ‘MenPas’**

## 9 Proyectos COVID-19 áreas Ciencias Sociales y Humanidades



**CONECTAD@S:**

LA UNIVERSIDAD EN CASA

**Apoyo a la transición de las enseñanzas presenciales a las enseñanzas *online***



**Vall d'Hebron  
Hospital**



Agència de Qualitat  
i Avaluació Sanitàries  
de Catalunya

**grial**  
Grup de Recerca  
Interuniversitari  
en Aplicacions  
Lingüístiques

**Uoc**  
Universitat  
Oberta  
de Catalunya

**Traducción de artículos científicos sobre COVID-19**

---

## 9 Proyectos COVID-19 áreas Ciencias Sociales y Humanidades

---



1. **Conectad@s: La Universidad en Casa.** Iniciativa para apoyar la transición de las enseñanzas presenciales a las enseñanzas online en la universidad española (liderado Ministerio de Universidades, CRUE, UNED y UOC).
  2. **Traducción de artículos científicos sobre COVID-19:** Iniciativa colaborativa para el uso de sistemas de traducción automática neuronal adaptado al dominio médico y las temáticas de la COVID-19.
  3. **Priorización para estudios sobre SARS-CoV-2 y Covid-19:** Portal open-data y estudio sobre la incidencia de la segregación ocupacional en la prevalencia de COVID-19 por áreas de salud: un análisis desde la perspectiva de género interseccional.
  4. **Estudio sobre la vida digital de los mayores en la nueva normalidad post-pandemia:** Análisis de la aceleración de la digitalización provocada por la crisis de salud de COVID-19, su impacto y como opera la exclusión en ciertos colectivos.
  5. **Impacto social de las campañas de desinformación durante emergencias:** Brote de COVID-19 en España como estudio de caso para comprender las campañas de desinformación en línea sobre las percepciones públicas durante una emergencia.
  6. **Mejorando la autonomía personal en el ámbito de la discapacidad a través de perspectivas de comportamiento.** Estudio sobre la promoción de la autonomía personal, la atención a las personas dependientes y su derecho a la autonomía personal.
  7. **COVID-19 y salud mental en España:** datos durante la epidemia y estrategias para repensar los servicios de salud mental en línea. Consecuencias para la salud mental de COVID-19 para profesionales, grupos vulnerables y la población en general.
  8. **COVID-19: ¿un virus de segmentación laboral?** La pandemia ha alterado las condiciones de trabajo. Se comprobará si la pandemia y las respuestas políticas a la crisis contribuyen a reforzar o mitigar la dualización del mercado laboral.
  9. **e-EQE:** conceptualización de un nuevo sistema de formación y de evaluación para los profesionales de la propiedad industrial que tiene en cuenta las nuevas restricciones de movilidad impuestas por la COVID-19.
-